

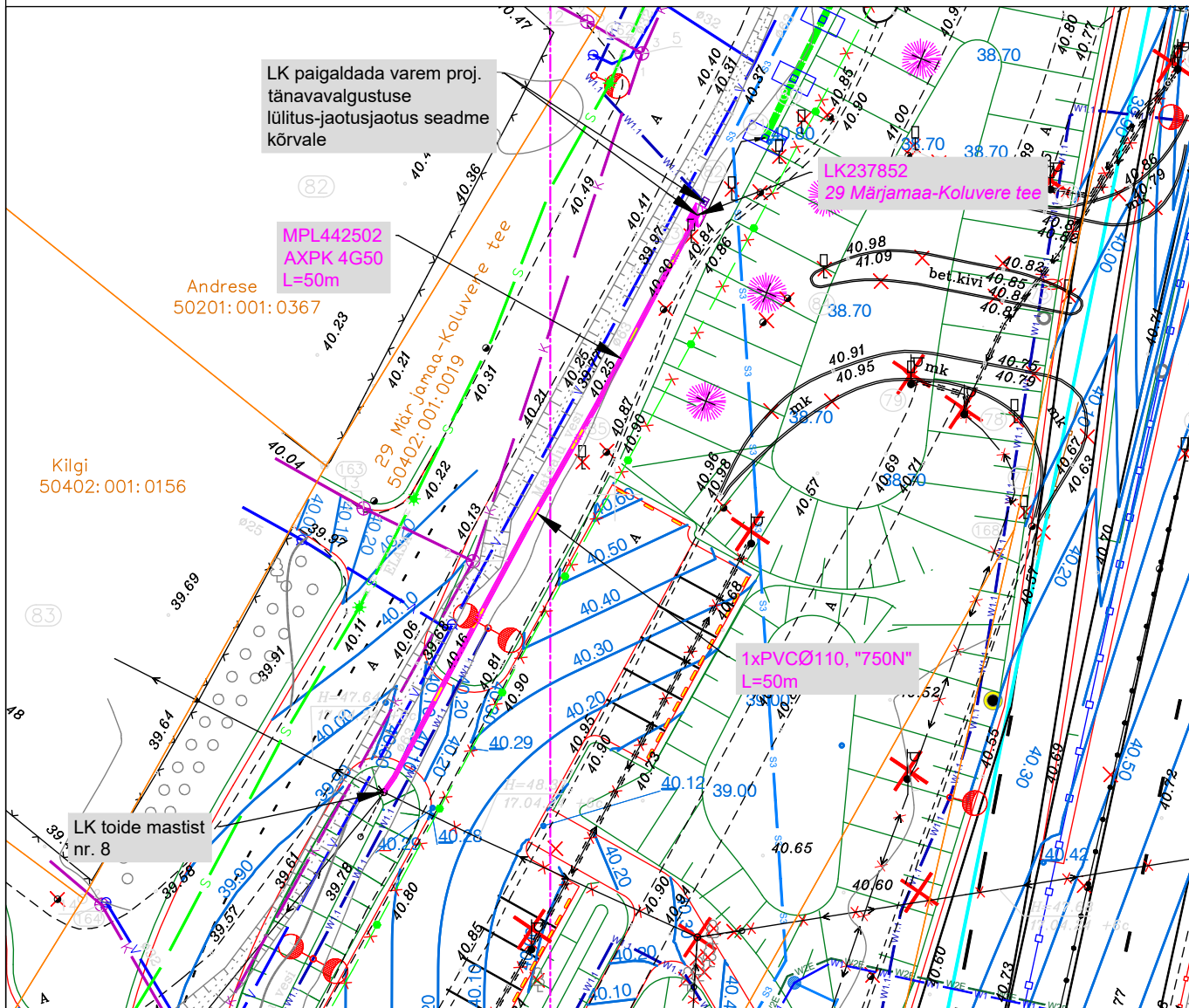

*TINGMÄRGID*

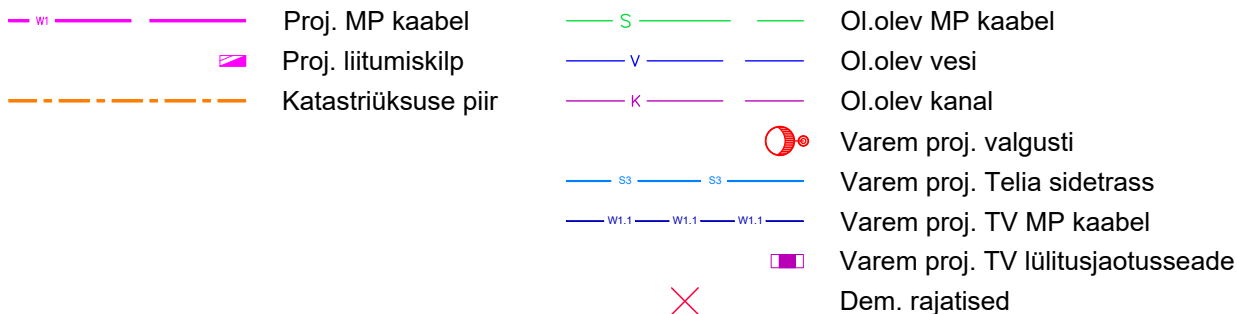

Märkused:

1. Projekteerimisülesanne nr. 500566
2. Rajada 0,4 kV kaabelliin, liitumiskilp vastavalt joonistele LC4227-1 ja LC4227-2.
3. Maakaabel paigaldada min 1,0 m sügavusele, arvestada vertikaalplaneeringuga.
4. Taastada katted.
5. Paigaldus ja -ehitustöödel juhinduda k.o. projektist, kehtivatest eeskirjadest ja Elektrilevi OÜ ning teiste asjaomaste organisatsioonide kooskõlastamisel esitatud nõuetest.
6. Tööde teostamisel kasutada keskkonnasõbralikke meetodeid.

Projekt:		29 Märjamaa-Koluvere tee kinnistu liitumine madalpingel, Orgita küla, Märjamaa vald, Rapla maakond		Tellija:		Elektrilevi OÜ	
Joonis:		0,4 kV elektrivõrgu plaan		Joonise nr:		LC4227-1	
 AS Connecto Eestl Registrikood: 17100148 Tuisu tn 19, 11314 Tallinn tel. 606 3100, faks 606 3101		Projekteeris	Egert Siigur	01.09.2025			
		Kontrollis	Egert Siigur	Möötkava	1:500	Leht	Lehti
				Staadium	TP	1	1